2023年11月12日　児童祝福礼拝

成長することの意味

（マルコ4・1～9）

きょうは一年に一度の児童祝福礼拝です。きょうの礼拝は、一番小さい子が、年長の5歳です。一番年上の方が、89歳です。児童祝福礼拝では、お友だちの祝福をお祈りします。祝福って何だか分かりますか。目に見えない神さまの、不思議な力が留まることです。今から、10分間、神さまのお話をします。小さいお友だちも、良く聞いてくださいね。

一、毎日のこと

皆さんは毎日生きています。日が昇って、朝になります。皆さんは何時に起きますか？ 私は5時半です。窓の外は暗いです。ねむいです。ですが、起きます。起きて、神さまにお祈りをします。こうして昼になり、夕方になり、夜になります。一日が終わります。

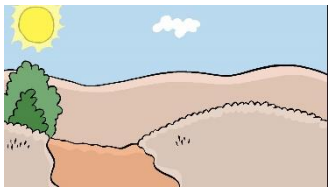

二、一年たつと・・・

こういうことを365日くり返しますと1年がたちます。1年たつと、5歳のお友だちは6歳になります。6歳のお友だちは7歳になります。7歳のお友だちは8歳になります。当たり前です。3年たちますと、5歳のお友だちは8歳になります。6歳のお友だちは9歳になります。7歳のお友だちは10歳になります。当たり前です。

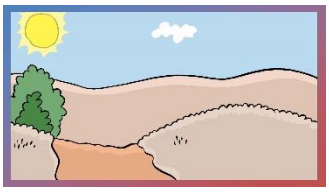

三、私はだれでしょう？

私はだれでしょう？ 3年9か月前の、みのりくんです。当時は、10歳になる、数日前でした。小学4年です。今は、中学2年です。

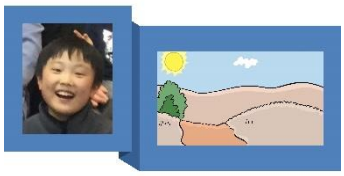

四、(続)私はだれでしょう？

引き続き、私はだれでしょう？ 3年9か月前の、かずきくんです。当時は、11歳でした。小学5年です。今は、中学3年です。

五、この人はだれでしょう？

この人はだれでしょう？ 種を蒔く、おじさんです。20歳ぐらいでしょうか。おおらかそうな、おじさんです。おじさんは、ぱらぱら、ぱらぱらっと気前よく種を蒔きました。おそらく小麦の種です。種は勢い良く、いろんな所に飛んで行きました。

六、小鳥が飛んできました

そうしますと、チュンチュン、チュンチュンと、小鳥が飛んできました。パクパクパクっと、種を食べてしまいました。食べ終わると、チッチッチと鳴いて、飛んで行きました。

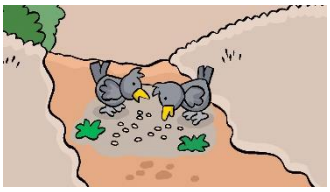

七、石ばかりの所に落ちました

おじさんが蒔いた種は、石ばかりの所にも飛んで行きました。石の上には、土がかぶさっていました。すぐに芽を出しました。ところが、太陽が昇ると、40度、50度になりました。「あっちっち」と、人間なら声を出しますが、植物なので声は出ません。暑さの中でヘナヘナになって、枯れてしまいました。

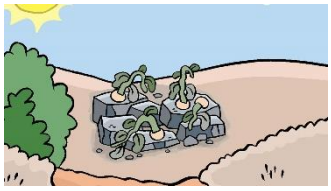

八、こんな所にも

おじさんが蒔いた種は、こんな所にも飛んで行きました。そこは、小麦よりも生命力のある、いばらが生えている所でした。芽が出て、生長しました。しかしいばらが強くて、意地悪で、ふさいでしまいました。こうして小麦は、芽を出して少しだけ生長しましたが、大きくなりませんでした。

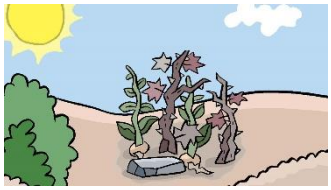

九、耕された畑に落ちました

おじさんが蒔きたかった場所は、耕された畑でした。そこは土が軟らかくて、栄養があったので、種は芽を出して、ぐんぐんと生長しました。それだけではありません。たくさんの実を結びました。一粒の種から、三十粒、六十粒、百粒の種ができました。

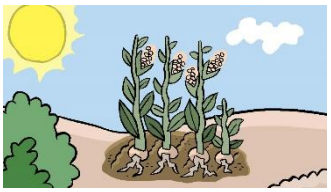

十、イエスさまのたとえ話

きょうお話したのは、イエスさまが語られたたとえ話です。「たとえ話」って何だか分かりますか。語られた話に、別の意味があることです。その意味が何なのかは、私たちが考えることです。

十一、種を蒔かれたのは神さま

種を蒔いたおじさんは、神さまです。神さまは私たちに、命をくださいました。そうですね。私たちは、気が付いたら生まれていました。ある人は日本に、ある人はアメリカに生まれました。ひょっとすると、戦争が起きている場所に生まれたかも知れません。それは、私たちが決められないことです。

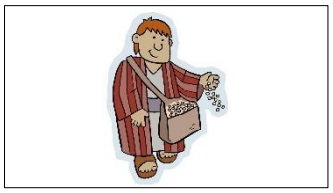

十二、こんな所に蒔かれ

あるいは、私たちの命を狙っているような場所に生まれたかも知れません。こればかりは、私たちが選べないことです。

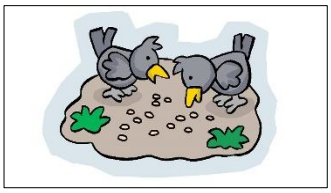

十三、こんな所にも蒔かれ

ひょっとすると、おなかが空いても、お母さんから十分に食べさせてもらえない家に生まれたかも知れません。たいへんです。

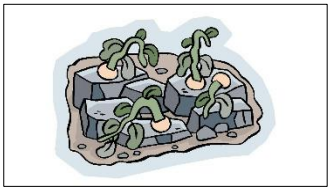

十四、え？こんな所にも？

あるいは、意地悪なお兄さん、お姉さんからいじめられるような家に生まれたかも知れません。これも、たいへんです。

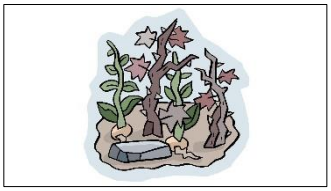

十五、神さまが願っていらっしゃること

ですが、神さまが願っていらっしゃるのは、一人ひとりがそれぞれに成長して、その人らしく大人になって行くことです。一人ひとり、異なります。ある人は走ることが速いです。運動が上手な人になります。ある人は勉強ができます。学校の先生のような人になります。みんな、ちがいます。

だから、自分がやりたいと願うことをやってください。今から15年たったら、皆さんは大人になっています。神さまを信じて、神さまの祝福を知ったら、良い大人になります。きょう皆さんは祝福を受けました。神さまの祝福は無くなりません。

十六、神さまを意識したら

皆さんが生まれたのは、神さまのお考えです。これからの人生は長いです。何もしなくても、歳を取って行きます。神さまを意識したら、祝福されて歳を取って行きます。そのような人になってください。

※視覚教材は、
https://freebibleimages.org/
よりダウンロードしました。